



OP WEG NAAR EEN FIJNE WOONGEMEENSCHAP



informatie voor professionals

# Samen Thuis

## Heksenwiel – Breda



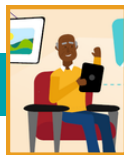

## **Bouw mee aan een zorgzame gemeenschap voor ouderen**

Zo lang mogelijk in de eigen vertrouwde omgeving wonen, wil iedereen. Een veilige, sociale en actieve omgeving met contact met de wijk. Waar wonen, welzijn en zorg met elkaar verbonden zijn. Waar iedereen iets kan bijdragen. (Stichting) WIJ heeft hier afgelopen jaren hard aan gewerkt. Alwel en Surplus gaan dit met WIJ versterken met het project Samen Thuis in Heksenwiel. Professionals als jij hebben een belangrijke rol.

### **Doe jij ook mee?**

Aan een zorgzame gemeenschap bouwen we samen. Bewoners, naasten en professionals. Om dat te bereiken is er een team van Samen Thuis opgericht waarin de communitybuilder een belangrijke rol heeft. Als professional en maatschappelijke betrokkene, heb jij ook een rol. Je hebt veel contacten met bewoners in de wijk Haagse Beemden en Breda.

### **Verder kijken dan de grenzen van onze eigen diensten**

Dat is nodig om zo lang mogelijk thuis te kunnen blijven wonen. Want door echt samen te werken met elkaar, kunnen we die zorgzame gemeenschap waarmaken. We zoeken samen naar de mogelijkheden om onze doelen te bereiken. De woningen in Heksenwiel verhuren we bijvoorbeeld niet meer via Klik Voor Wonen. Het team van Samen Thuis maakt een selectie van zorgvragers en zorgdraggers op basis van hun motivatie. Nieuwe bewoners kiezen bewust voor wonen in Heksenwiel.

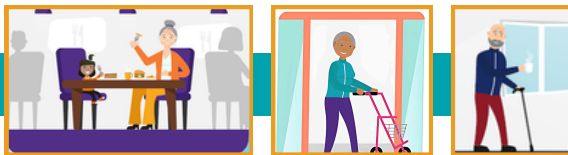

## **De mix van vitale en minder vitale bewoners versterkt de zorggemeenschap**

Iedereen kan op een eigen manier bijdragen aan de zorgzame gemeenschap. Het maakt bewoners zelf- en samenredzaam. Zingeving, ertoe doen en passende dagbesteding of zinvolle invulling van de dag, hebben een positieve invloed op het welbevinden. Het kan zelfs een zorgvraag voorkomen, waardoor minder professionele zorg nodig is.

### **Ken jij vitale senioren die willen verhuizen en iets willen betekenen voor een ander?**

Denk aan senioren die lichte zorg en welzijnstaken voor hun burens willen doen. En zichzelf willen voorbereiden op het ouder worden en het behouden van hun zelfredzaamheid. Senioren die willen verhuizing naar een woning die beter past bij hun levensfasen. Dan horen wij graag van hen. Het is fijn als jij ons in contact met elkaar kunt brengen. Je kunt hiervoor het kernteam benaderen. We hopen zo samen de verandering waar te maken en bij te dragen aan de transitie die onze stad nodig heeft.

# Maak kennis met het team van Samen Thuis

Wij zijn enthousiaste professionals van Alwel, Surplus en WIJ. Ons team staat altijd klaar voor alle bewoners van Heksenwiel. Of het nu gaat om hulp bij activiteiten, ondersteuning bij zelfredzaamheid, of om samen dingen regelen – wij zijn er voor de bewoners.

**Wil je meer weten? Neem gerust contact met ons op.**



surplus

**Joris de Kort**

community builder

06 39 53 03 65

joris.dekort@surplus.nl



**Lotus van der Linden**

sociaal werker

06 24 19 07 84

lotusvanderlinden@zorgvoorelkaarbreda.nl



**Mike Hillebrand**

sociaal beheerder



surplus

**Britt van Driel**

wijkverpleegkundige



surplus

**Kim Jansen**

projectleider



**Anna Brouwer**

wijkconsulent